Hob. 11

Caſerie uer reſ exterorum ſ accepernt mulieres
de reſurrectione mortuos ſ'uos. Alii aute
diſ tenti ſunt. non ſuſcipientes redep̃tionem
meliorem Inuenirent reſurrectionem. Alii uero
ludibria & uerbera experti. Inſuper & uincula
& carceres. Lapidata ſunt. ſecta ſunt. tempt
tata ſunt. In occiſione gladii mortui ſunt.
Circuierunt in melotis. in pellibus caprinis.
egentes angustiati. afflicti. quibus. dignus
non erat mundus. In solitudinibus errantes.
& in montibus & in ſpeluncis & in cauernis
terre. & hi omnes teſtimonium fidei probate
inuenta ſunt. In xp̃o ihū dño nr̃o

℣. Gloriosus deus in ſanctis ſuis mirabilis in maieſtate
faciens prodigia. ℣. Dextera tua dñe glorificata
est in uirtute. te dextera manus tua confregit inimicus.

Alt̃ ſcī nr̃i dñi benedicentes.

Sca ſcī pucri. ſēcd lyca.

In illo tempore. Descendens ihs de monte
stetit in loco campestri. et turba discipulorum eius
et multitudo copiosa plebis ab omni iudea et hie
rusalem. et maritima. et tyri & sidonis. qui uenerant
ut audirent eum. & sanarentur a languoribus
suis. & qui uexabantur a spiritibus immundis.
curabantur. & omnis turba quærebat eum tan
gere. quia uirtus de illo exibat & sanabat eos.
Et ipse eleuatis oculis in discipulos suos dice
bat. Beati pauperes. quia uestrum est regnum dei.
Beati qui nunc esuritis. quia saturabimini. Beati
qui nunc fletis. quia ridebitis. Beati eritis
cum uos oderint homines. & cum separauerint
uos. et exprobauerint. et eiecerint nomen
uestrum tamquam malum propter filium hominis

(Fabian + Sebastian) 20.1.

Galeve

f. 1r

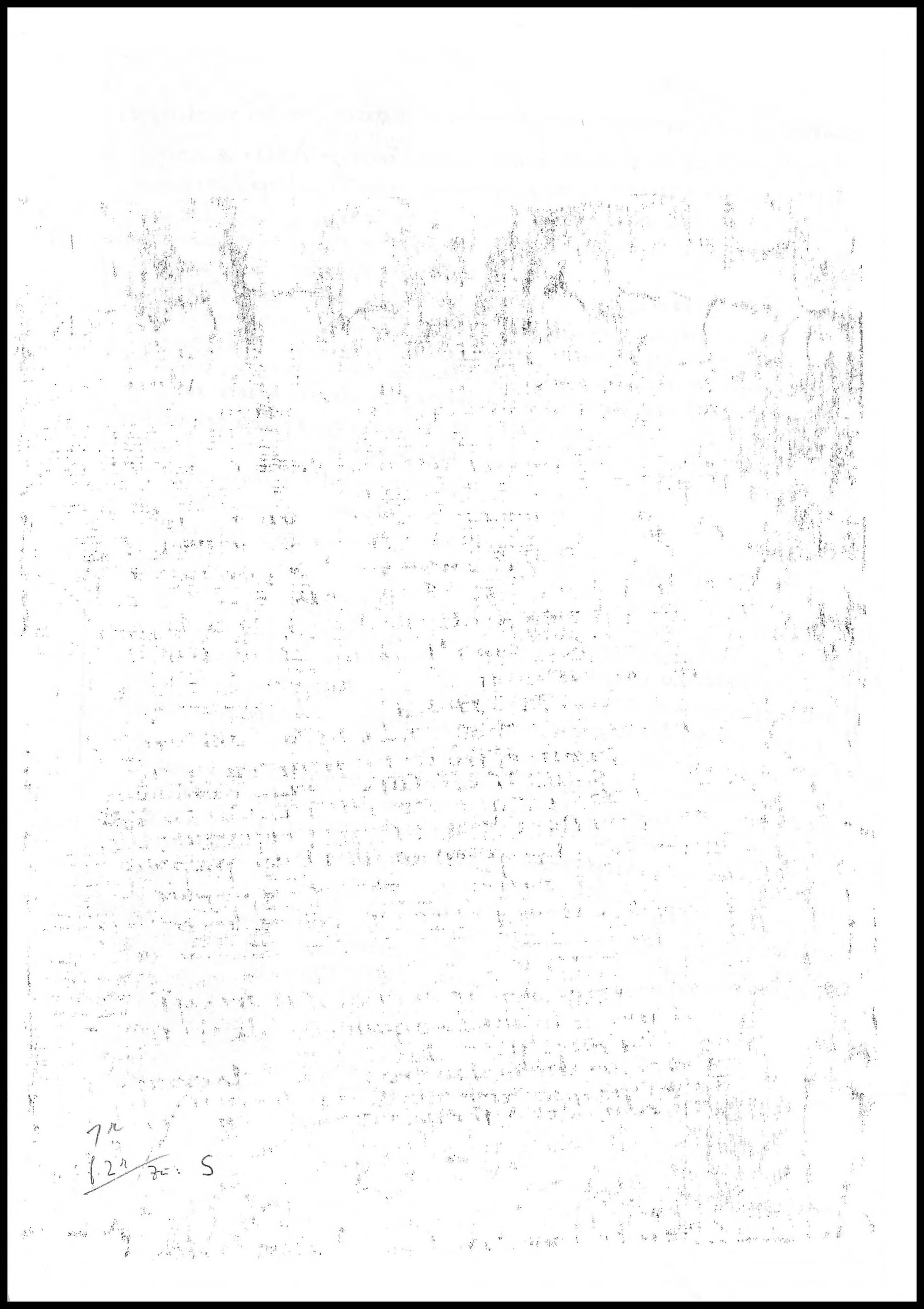

f. 1v

(Fabian + Sebastian) 20. 1.

1

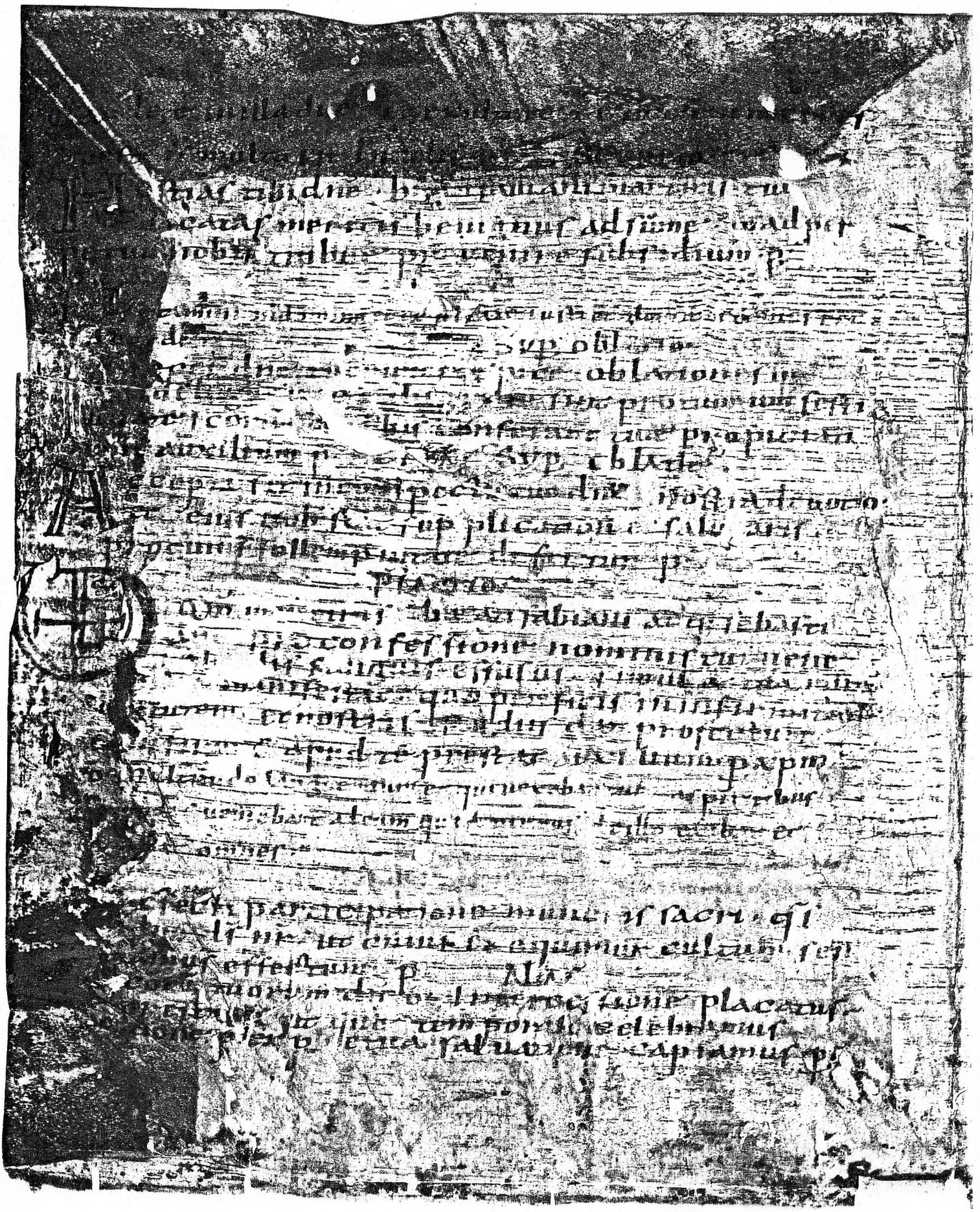

(Sebastian) = 20.1.

1

126

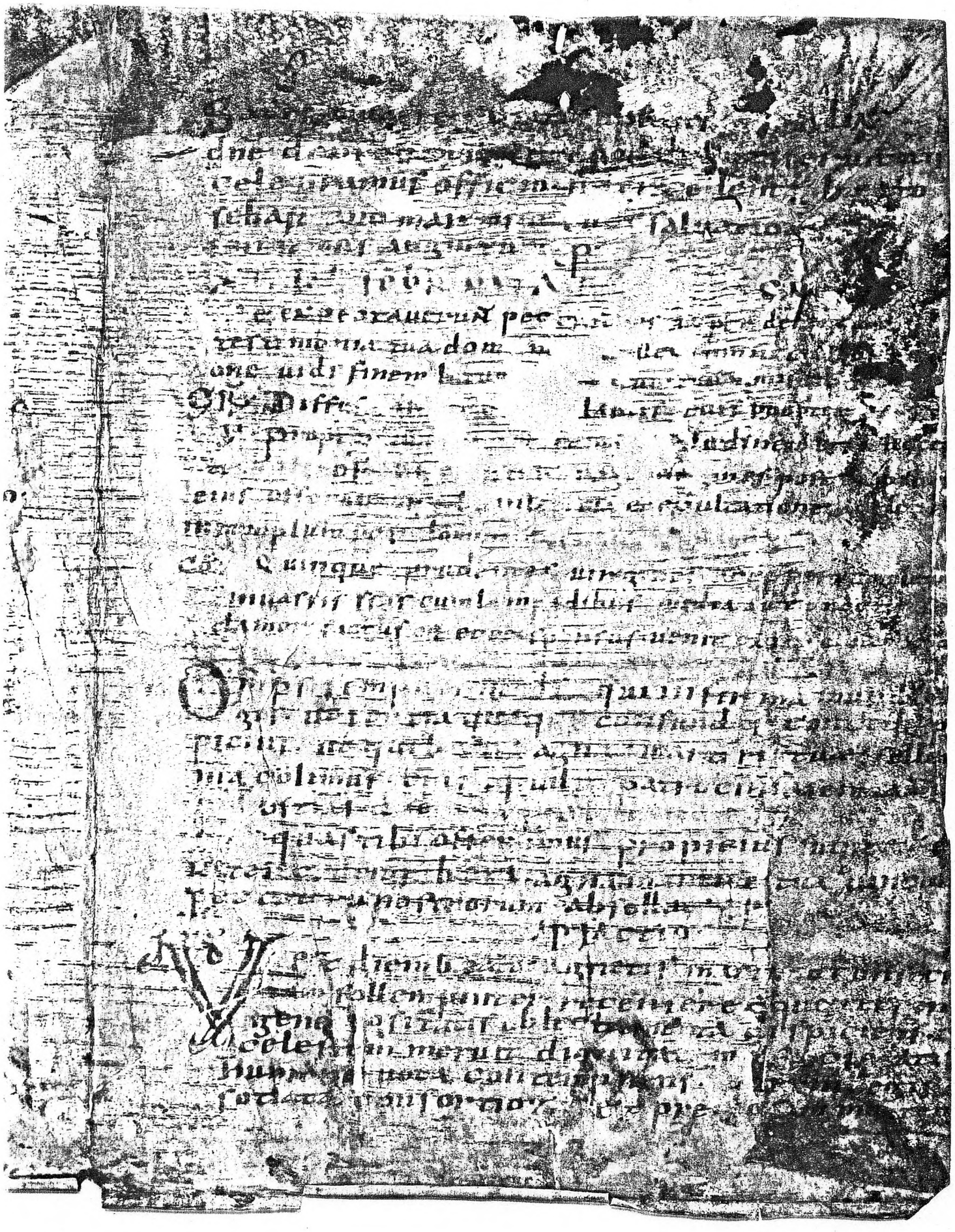

Agnes (= 21.1.

Gerleve
Doppelbl., 24 x 17 + 19,5 cm

f. 2r

Gulive

2v

(Agnes) = 21. 1.

1

XI kl. Feb.

Sci Vincentii = 22. 1.

...us fragilitat[em] calcata. prouxpi confessione,
...cipiens. simule facta conformis et sempi
...nitatis eius. et glorie p. x̄por.
...effectu cibo potuq[ue] celesti dñi. ut sup
...plices exoremur. ut incuius hec comemora
...one percepimus. eius muniamur. et p̄ncipio p̄
...HL febr. NATL SCI VINCENTII.
...Letabitur iustus In domino et sperauit in eo et lau:
...dabuntur omnes recti corde. pt. Exdi de ca[m]e
...Posuisti dñe super caput eius coronam de la
...de preciosso. ℣. Desiderium anime eius tribu
...isti et uoluntate labiorum eius non fraudasti eum.
...Beatus uir qui tamen.
...Gloria et honore coronasti eum et constituisti eum
...super opera manuū tuarum dñe.
...Qui uult uenire post me abnegat semet ipsum et.

...Adesto dñe qs. supplicationib; nris. ut qui
...exuiqui tate nra reos nos esse cognoscim.
...Acta uincentii martiris tui intercessione
...beremur. p.
...Secreto.
...Muneribus nris qs dñe. precibus que suscep
...tis. et celebratis nos munda misteris ecclesiem
...per exaudi. p.
...Placito.
...Dpe. Procuus nomine gloriosus. sus. lequita
...uic et uitus et miles inuictus rapidi hostis
...insaniam Inuectus adue modestus sustinu
...it. securus inruit. Sciens paratus esse. ut
...resisteret. nescius celatus ee quod uincere.
...nutroq; dñi ac magistri sui uestigia sequens.
...us et humilitatis custodiende. et deuotab;
...triumphandi suis sequenda exempla monstra
...uit p. x̄por.

f. 2v
fr 2v S

Gelève

r

VIII

sc̄i Pauli apostoli

2

Martinus
tur proiecti

25. 1.

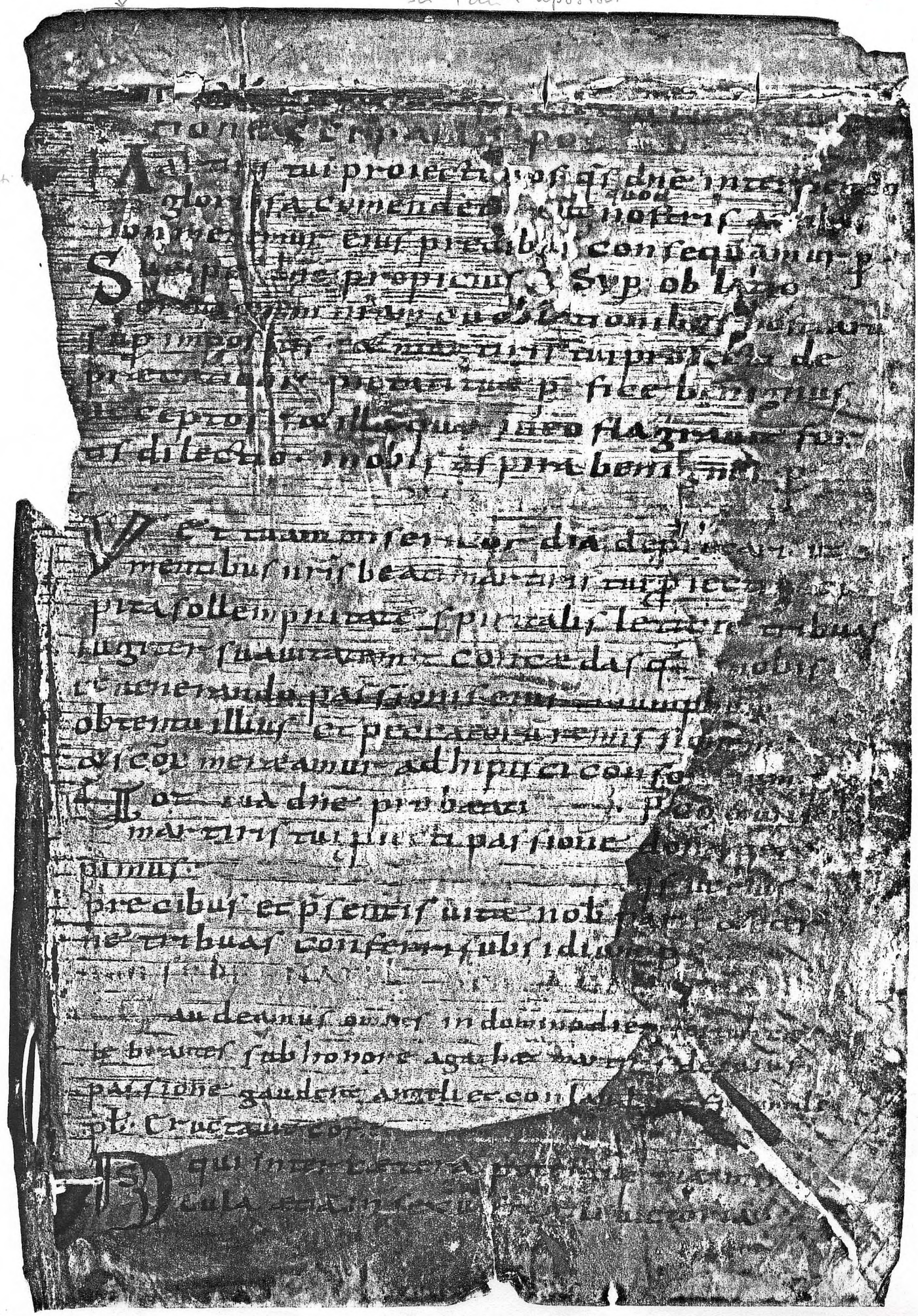

Not. Fe
Nat. s.
Agathe

= 5. 2.

fr: martini contelisti

Gelève

2

...mar...ri...comitib...ere...de...prompsi...
...ut cuius natalicia colimus. per eius exem
...pla gradiamur. p.

Lec̃ ep̃ bā pā ap̃ ad corinthios.

FRS. Qui gloriatur in dn̄o glorietur. Non
enī qui se ipsum commendat ille pro
bus ē sed quē dñs commendat. Utinam sus
tineretis modicum quid insipientiæ meæ.
sed et sub potestate mea. Æmulor enī uos
dei æmulatione. Despondi enī uos uni uir
go uirginem castam exhibere xp̃o.

GR. Deus habitat in tabernaculo suo deus in medio
eius non commouebitur. ℣. Fluminis impetus let
ificat ciuitatem dei sanctificauit tabernaculum suum.

TRAC. Qui seminant in lacrimis in gaudio metent.
℣. Euntes ibant et flebant mittentes semina sua. ℣. Ueni
entes autem uenient cum exultatione portantes manipulos suos. Sequentia sancti evangelii secundum matheum.

In illo tempore. Dixit ihs discipulis suis
parabolam hanc. Simile ē regnum cælorum
decem uirginibus. quæ accipientes lampa
des suas exierunt obuiam sponso et sponsæ.
Quinque autem ex eis erant fatuæ. et quinq;
prudentes. Sed quinq; fatuæ acceptis
lampadibus non sumserunt oleum secum.
prudentes uero oleum in uasis suis cum lam
padibus. Moram autem faciente sponso. dor
mitauerunt omnes et dormierunt. Media aut
nocte clamor factus ē. ecce sponsus ue
nit exite obuiam ei. Tunc surrexerunt
omnes uirgines illæ. et ornauerunt lampa

1 Bl. 26 × 18 cm

2= VIII (Utrecht)

Galure

[Gregorius Magnus] = 12. 3.

3

eius apud te pcibus subleuemur p̃.

Annue nobis dne ut anime [illegible]

A famuli tui gr̃eorũ pontificũ oblatio quam immolando totius mundi tribuit relaxari delicta p̃. ẽ p̃ sãctũ.

Deus qui ecclesiam tuam scõi gregorii pontificis tui commemoratione gaudere. ut ẽd illius et festiuitate letifices et exemplo pie conuersationis exerceas. et uerbo predicationis eruditas. gratia qui tibi supplicationem tuam exp̃or. ẽ p̃ cõ.

Deus qui beatũ gr̃eorũ pontificem scõrũ tuorũ meritis coæquasti. concede propitius. ut qui eius cõmemorationis festa celebramus. uitæ quoq; imitemur exemplaria. p̃ vñ fr̃m. qui tecũ. ANTIPHONA. IN CATHEDRA SCI PETRI APOSTOLI.

Cathedra Petri = 22. 2.

Deus qui beatã petri apostoli dignitatem ubique facis esse gloriosam presta qs ut eius ecclesiæ dedicationem celebrantes. et doctrinis semper ipsius foueamur et precibus. p̃.

ANTIPHONA.

Benedicimus dñe misericordias tuas. qui nos incessabiliter beati apti tui petri nouimus cõmemoratione foueri. supplices exoramus. ut cuius sollemnia cathedre celebramus. patrocinia sentiamus p̃.

Suscipe dñe qs. SUPER OBLATA.

Hostias quas maiestati tue beati petri apti tui cuius hanc basilicam [illegible] offerimus sollempnitate eius pcib; nos tuere

1 Bl. 26 × 17,2 cm

Z = D

Gerleve

V

3

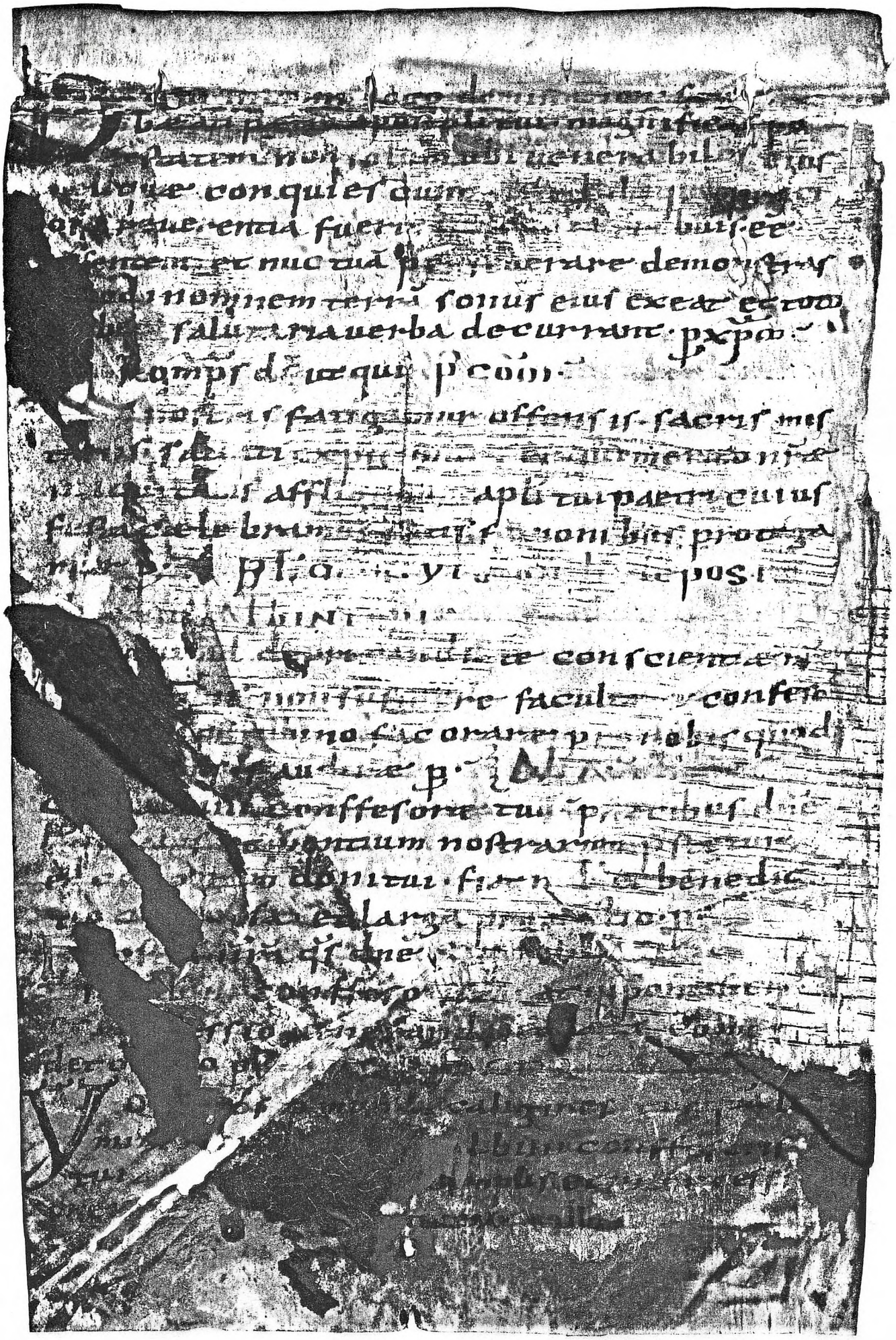

Alchim
epūs
c. 1. 3.

Zu: eins apud te praebes

Gerleve, o.S.

Bl., 23,5 x 18 cm

r

4

Nat. Mar. Natē sc̄ perpetuae et felicitatis = 7.3.

XII kē Apr. Natē sc̄ Benedicti abbatis = 21.3.

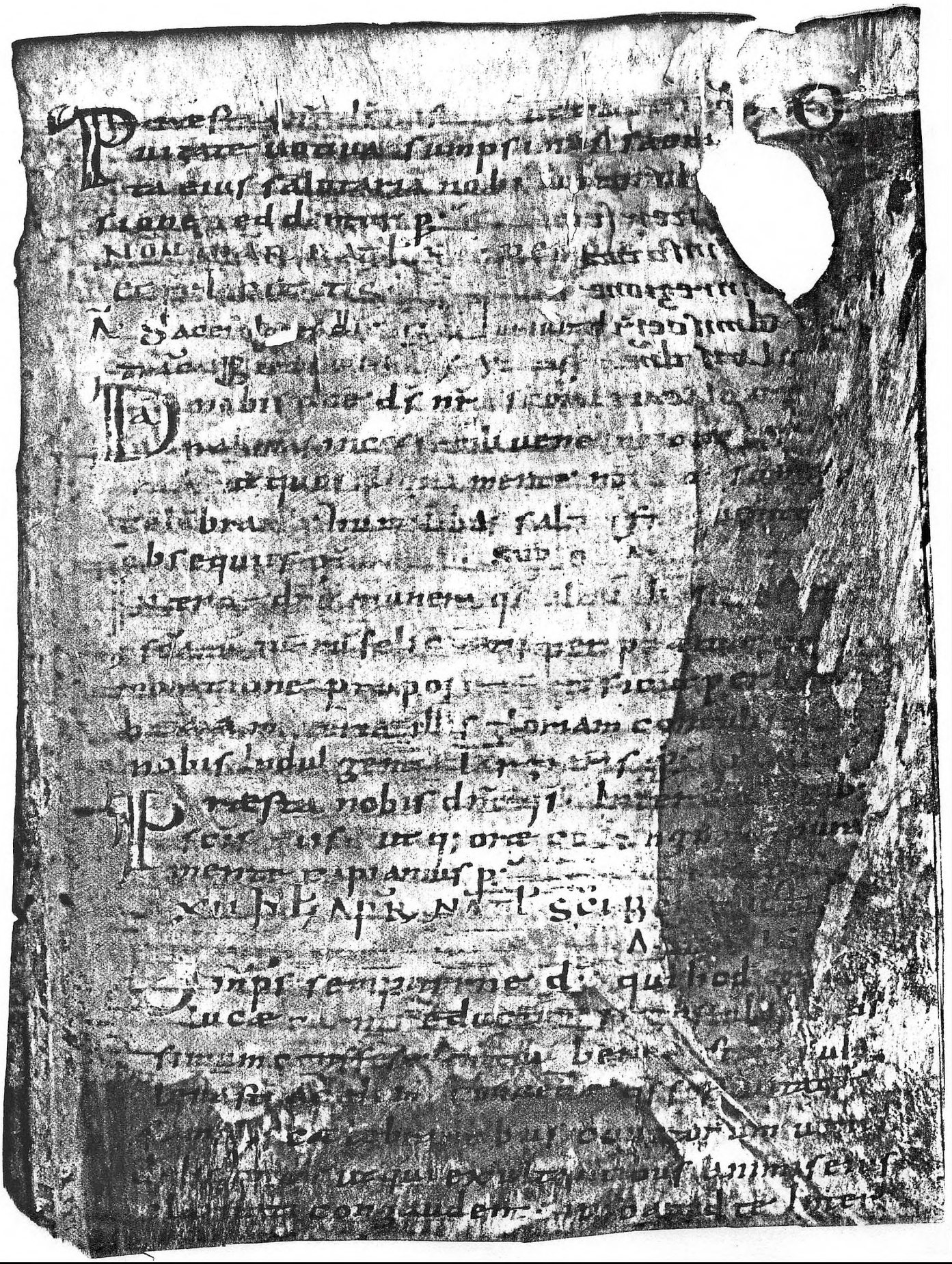

Fr: Omnipotens sempiterne deus

Genève

r

4

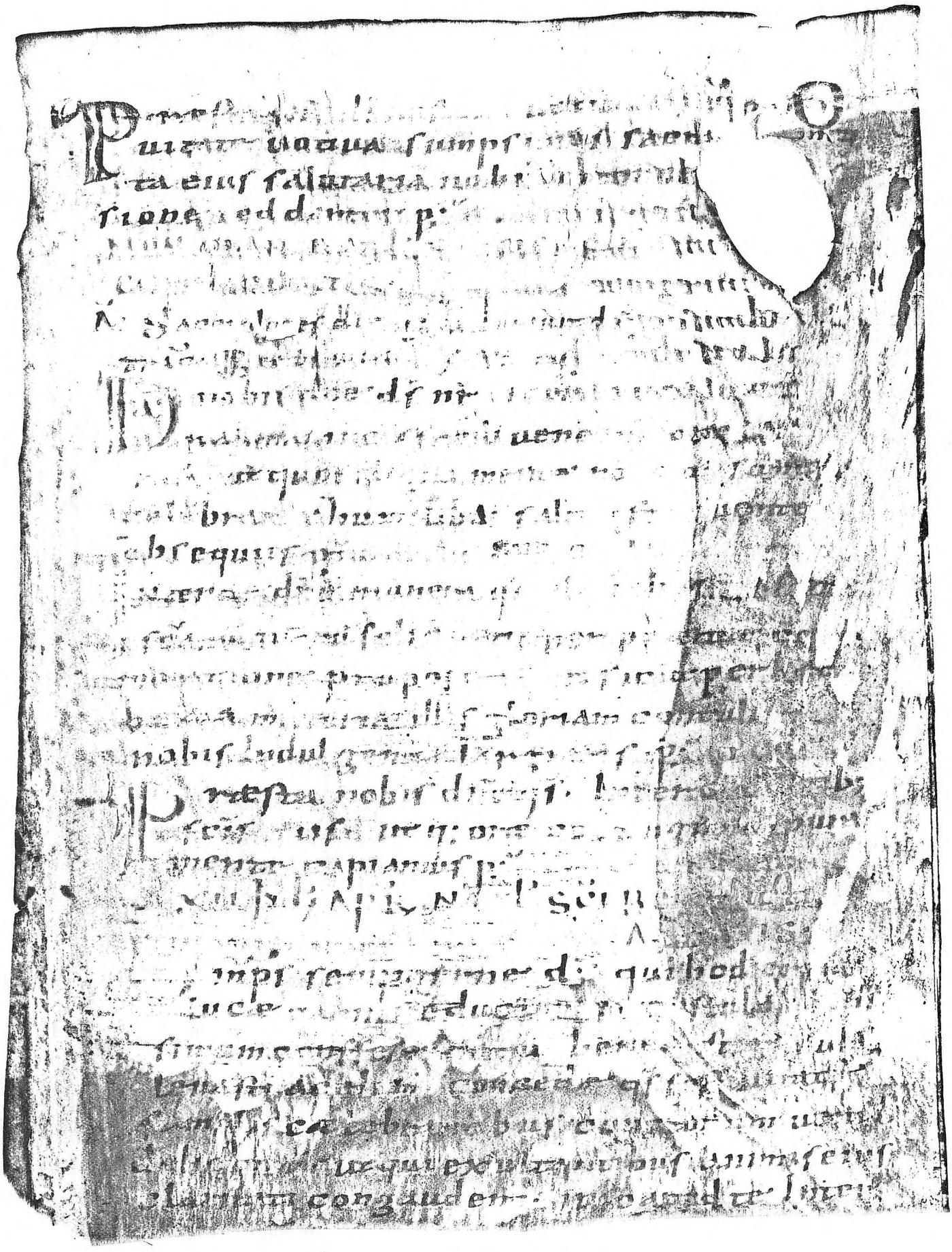

7- Ops sumptaine ds

Gulielm

V

(Benedict)
= 21.3.

4

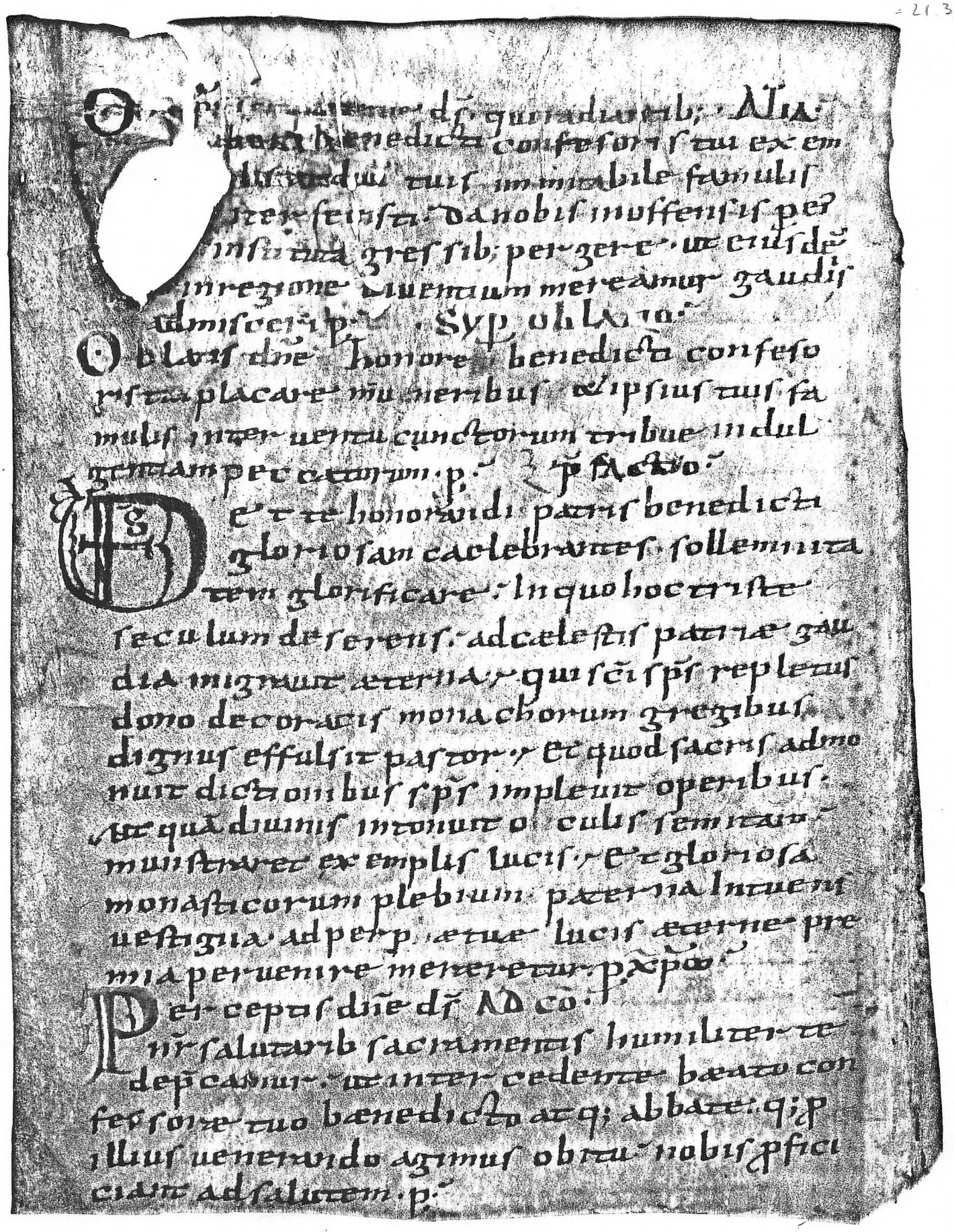

Oppressionem dñe quesumus hanc
[illegible] benedicta confessoris tui ex em
[illegible]dui tui immobile famulis
[illegible]tre sentia. Da nobis inuffensis per
[illegible]nsitu gressib; pergere. ut eius de
[illegible]nregione. Lucrum metreamur gaudis
[illegible]dmisceri p. Syp oblata.

Oblatis dñe honore benedicta confesso
ris tua placare mu nerib; et ipsius tuis fa
mulis inter-uentu cunctorum tribue indul
gentiam peccatorum. p. Ꝑ fm Leo.

Deuote honorandi patris benedicti
gloriosam celebrantes sollemnita
tem glorificare. In quo hoc triste
seculum diserens. ad celestis patrie gau
dia migrauit eterna. Qui sci spi repletus
dono decoratus monachorum gregibus
dignus effulsit pastor. Et quod sacris admo
nuit dictis ombus spi impleuit operibus.
Ut qui diuinis intonuit oculis semitam
munstraret ex emplis lucis. Et gloriosa
monasticorum plebium. paterna intuen
uestigia. ad perp. etue lucis eterne pre
mia peruenire mereretur. Ꝑ xpm.

Percepta dñe dñe ad co.
Nr salutaris sacramenta humiliter te
deprecamur. ut inter-cedente beato con
fessore tuo benedicto atq; abbate. qi p
illius uenerando agimus obtu nobis p fici
ciat ad salutem. p.

Z: Traesta dun

Gelive o. S.

2

* Bl. 1
25,6 x 17,7 cm

(Benedict)
21. 3.

5

VIII kl Apr Adnuntiatio

· Alia ·

Fidelium animi quesumus dne uota seruorum intende. et inter uentra beata beneDicti cuius depositionis celebramus diem. absolutos reatibus festa concede inter ee pplicatus p.

VIII kl Apr Adnuntiatio

Vultum tuum deprecabuntur omnes pli. et ecclesiae coDiffusa e gratia. Propter ueritatem.

Ave orana gratia plena do minus tecum

Co. Dilexisti iusticiam et odisti iniquitatem.

Qui beate uirginis utero uerbum tuum angelo nuntiante carnem suscipere uoluisti. presta supplicibus tuis. ut qui uere eam genetricem di credimus eius apud te intercessionibus adiuuemur p.

Qui hodierna die Adonis Sal. uerbum tuu beate uirginis aluo coadunare uoluisti. fac nos ita peragere ut tibi placere ualeamus p.

Omps sempiterne ds. Alia.

Quico eternum filium hodie promundi salute. secundum carnem spu sco concipiendum angelico misterio beate marie semper uirgini. declarasti. adesto propicius populo tuo. ut adeius natiuitatem pace concessa liberis mentibus animis occurramus p.

Syp oblatio.

Ja mesta bus nris dne uere fidei sacramenta confirma. ut qui conceptum de uirgine dm uerum et hominem confitemur. p eius salutifere resurrectionis potentiam.

Zu: ad aeternam memoriam et perveniat letitiam

Wolfgang-Sakr. 211
212
215

Genève

v

5

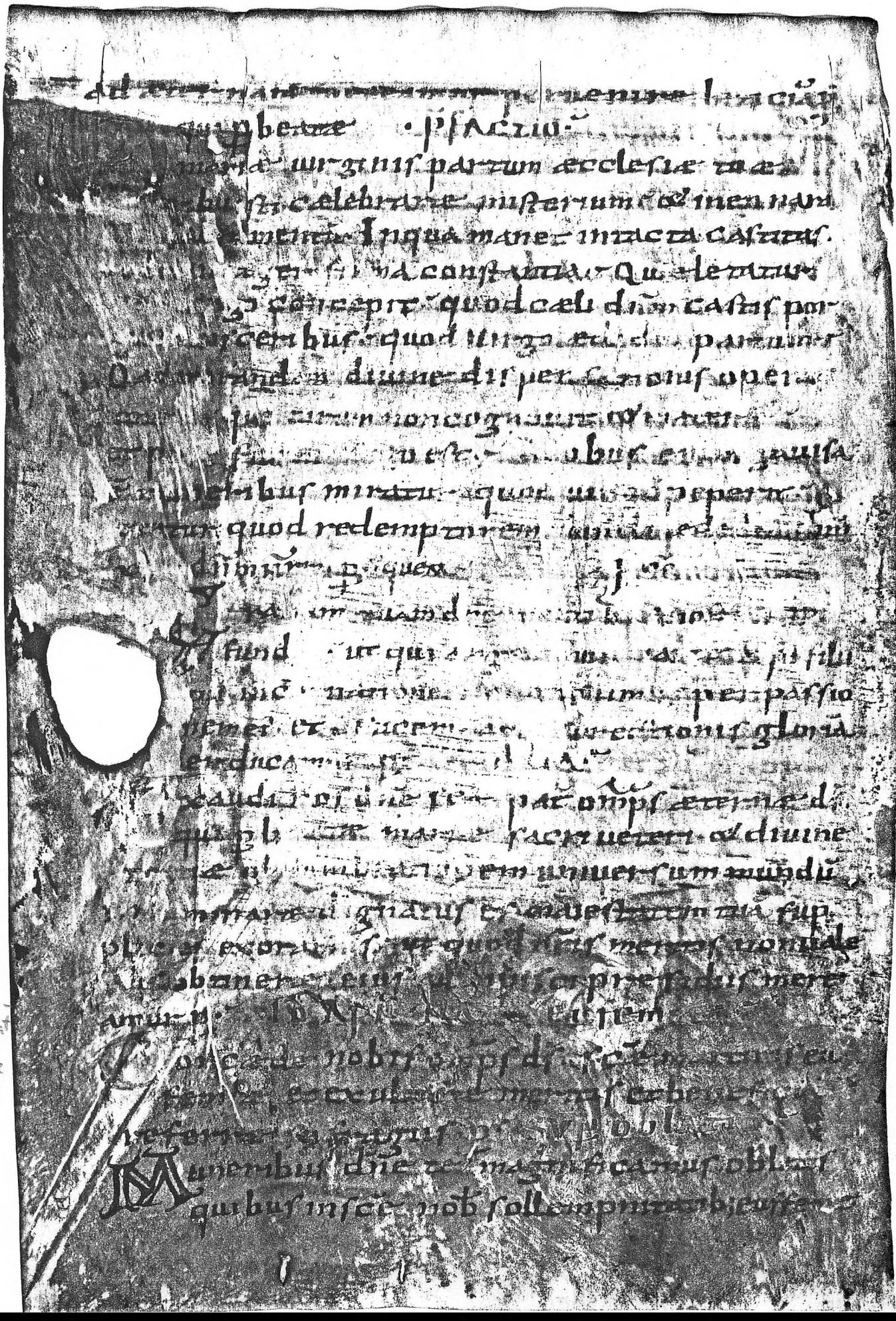

219

Id Apr. Nat
Epiphaniae
= 13. 4.

Gerleve

[Septima = 13.4.]

r

6

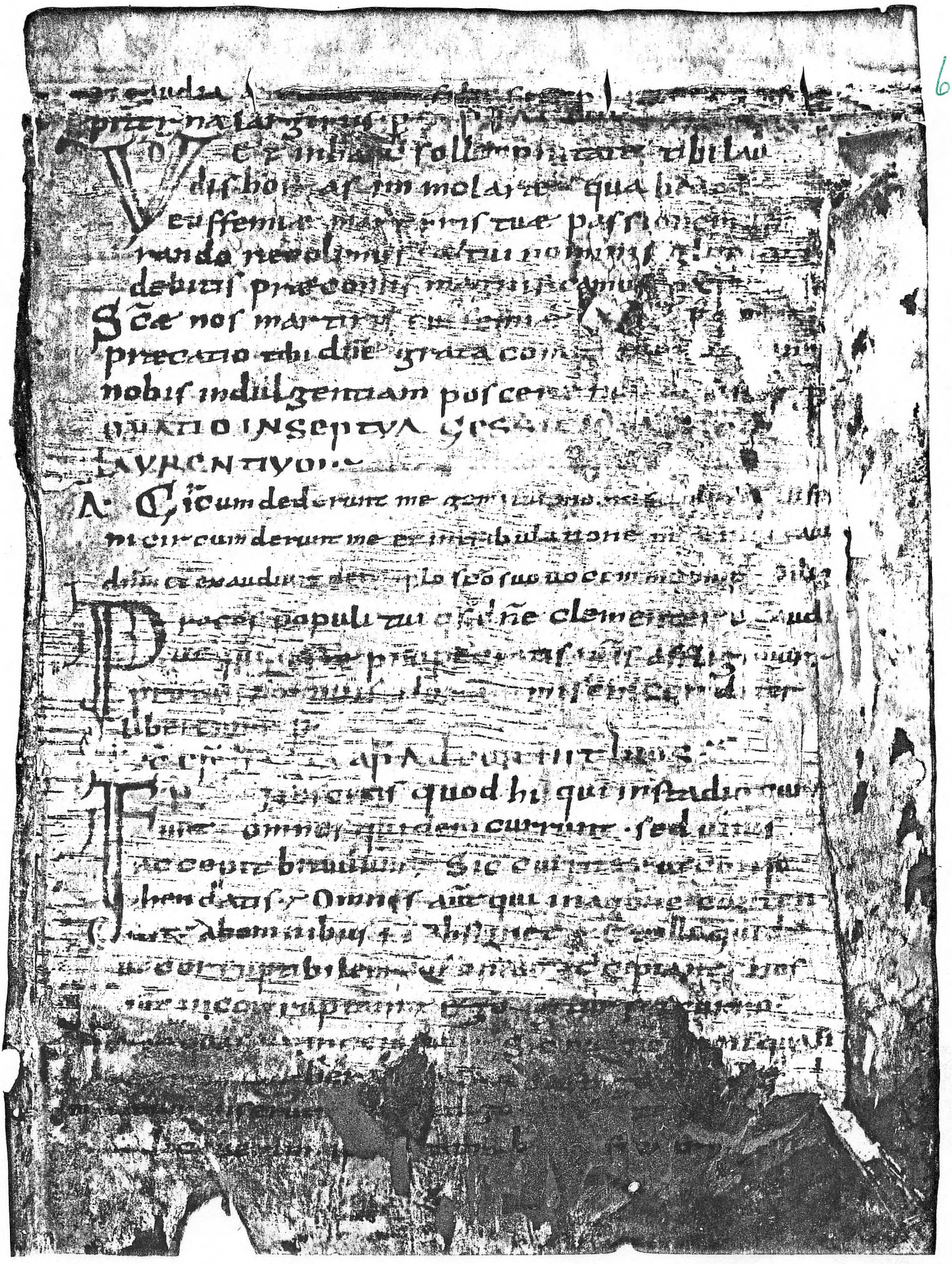

Septuagesima

1 Bl. 26,2 x 19,5 cm

Zu: Nolo enim vos

Gerleve

v

6

Nolo enim uos ignorare fratres quia patres nri
omnes sub nube fuerunt. et omnes mare transi
erunt. et omnes in moyse baptizati sunt
in nube et in mari. et omnes eandem escam
spiritalem manducauerunt. et omnes eandem
potum spiritalem biberunt. Bibebant autem de
spiritali consequente eos petra. petra autem
erat xps. ℣. Adiutor in opportunitatibus in tribulatione spe
rent in te qui nouerunt te quoniam non derelinquis
querentes te domine. ℣. Quoniam non in finem
oblivio erit pauperis patientia pauperum non perbit
in eternum exurge domine non prevaleat homo
℟. De profundis clamaui ad te domine
domine exaudi uocem meam. ℣. Fiant aures
tue intendentes in orationem serui tui.
℣. Si iniquitates obseruaueris domine. domine
quis sustinebit. ℣. Quia apud te propitiatio est propter
legem tuam sustinui te domine.

Seq sci euc sed mat.

In illo tempore. Dixit ihs discipulis suis parabolam
hanc. Simile est regnum celorum homini
patri familias. qui exiit primo mane. conduxit
in operarios in uineam suam. Conuentione
autem facta cum operariis ex denario diurno.
misit eos in uineam suam. Et egressus circa
horam tertiam. uidit alios stantes in foro otiosos. Et illis dixit. Ite et uos in uineam meam
et quod iustum fuerit dabo uobis. Illi autem abierunt. Iterum autem exiit circa sextam et nonam
horam. et fecit similiter. Circa undecimam

Septuagesima

Tu: et gaudia ...

Qualve, o.N.

1 Bl., 26,5 × 18,5 cm

2

Sexagesima

7

2. Cor. 11, 20–33

siquis in faciem uos caedit. Secundum infirmitatem dico. quasi nos infirmi fuerimus. In quo quis audet. in insipientia dico. audeo et ego. Hebrei sunt. et ego. Israhelitae sunt. et ego. Semen abrahae sunt. et ego. Ministri xpi sunt. [illegible] minus sapiens dico. plus. ego. In laboribus plurimis. In carceribus habundantius. In plagis supra modum. In mortibus frequenter. A Iudeis quinquies quadragenas una minus accepi. ter uirgis caesus sum. semel lapidatus sum. Ter naufragium feci. nocte et die. In profundo maris fui. In itineribus saepe. periculis fluminum. periculis latronum. periculis ex genere. periculis ex gentibus. periculis in ciuitate. periculis in solitudine. periculis in mari. periculis in falsis fratribus. In labore et aerumna. in uigiliis multis. In fame et sitim. in ieiuniis multis. In frigore et nuditate. praeter illa quae extrinsecus sunt. Instantia mea cotidiana sollicitudo omnium ecclesiarum. Quis infirmatur et ego non infirmor. Quis scandalizatur et ego non uror. Si gloriari oportet. quae infirmitatis meae sunt gloriabor. Deus et pater domini nostri ihu xpi. scit qui est benedictus in saecula. quod non mentior. Damasceni praepositus gentis arathae regis custodiebat ciuitatem damascenorum ut me comprehenderet. et per fenestram in sporta dimissus sum per murum. et sic effugi manus eius.

fr: s. gloriare

Galeve

v

2. Cor. 12,1-9

(Sexagesima)

7

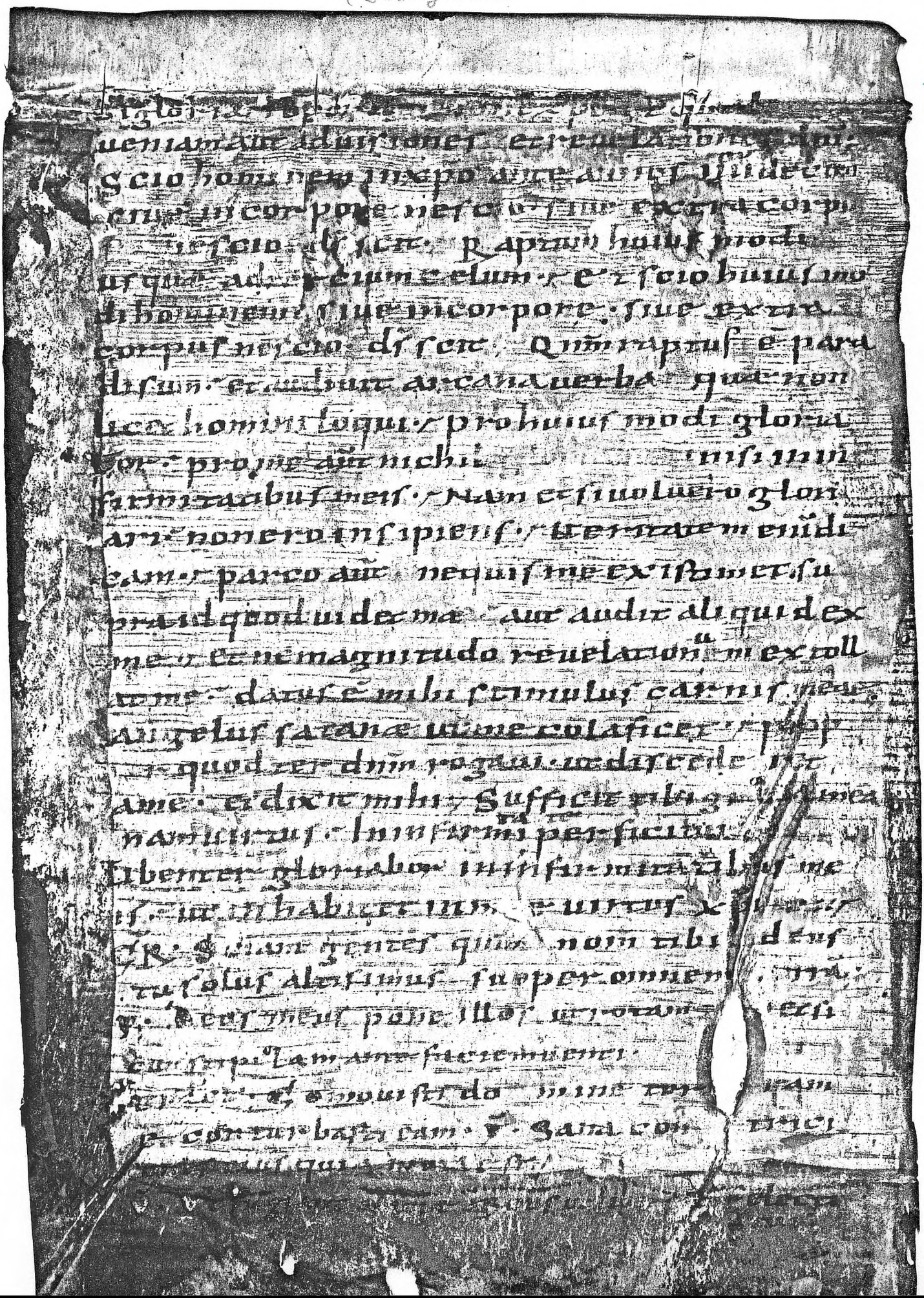

Ps: signa in facient vos caedat

Ds per xp̄m. p quem nobis indulgentia largitur. et pax per omne seculum predicat̄ur. et traditur cunctis credentib; disciplinā. ideo ut sic ificatos possit dies uenturus excipere. et per huius dn̄e operationem misteri p̄co.

Et ucia nostra purgentur. & iusta desideria compleantur p̄ Da qs omps ds. Feb. II.

Ut qui intra aduersis ex nostra infirmitate defecimus. Intercedente unigeniti filii tui passione respiremus p̄. Lectio Ñe prophete.

In diebus illis. dicit ysaias. Dn̄e ds aperuit mihi aurem. ego aūt non contradico. retrorsum non habui corpus meum dedi percucientibus. et genas meas uellentibus. faciem meam non auerti ab increpantib; & conspuentibus in me. Dn̄e ds auxiliator meus. Ideo n̄ sum confusus. Ideo posui faciem meā ut petram durissimam. et scio quōm non confundar. Iuxta est qui iustificat me. Quis contradicet mihi. Stemus simul qui se aduersarius meus accedat ad me. ecce dn̄s ds auxiliator meus. quis est qui condemnet me. ecce omnes quasi uestimenta conterentur. tinea comedet eos. Quis est uobis timens dn̄m. audiens uocem serui sui. qui ambulat in tenebris. et non est lumen. Speret in nomine dn̄i. et innitatur in deo suo. Nilo tenore. Seq̄ sci euāgelii secundum iohannē.

Ante sex dies pasche uenit ihs bethaniā ubi fuit lazarus mortuus quem suscitauit ihs.

ad illum uxor eius dicens. Nihil tibi et iusto illi. multa enim passa sum hodie per uisum propter eum. Principes aūt sacerdotum et seniores persuaserunt populis ut peterent barrabban. illum uero perderent. Respondens aūt praeses ait illis. quid uultis uobis de duobus dimittam uobis. At illi dixerunt barrabban. Dicit illis pilatus. Quid igitur faciam de ihū. qui dicitur xp̄s. Dicunt omnes crucifigatur. At illis praeses. Quid enim male fecit. At illi magis clamabant dicentes. Crucifigatur. Uidens aūt pilatus quia nichil proficeret. sed magis tumultus fieret. Acceptam aquam lauit manus coram populo dicens. Innocens ego sum a sanguine huius. uos uidetis. Et respondens uniuersus populus dixit. Sanguis eius super nos et super filios nostros. Tunc dimisit illis barrabban. Iesum aūt flagellatum tradidit eis. ut crucifigeretur. Tunc milites praesidis suscipientes ihm in praetorium congregauerunt ad eum uniuersam cohortem. Et exuentes eum clamidem coccineam circumdederunt ei. Et plectentes coronam de spinis posuerunt super caput eius. Et genuflexo ante eum inludebant dicentes. Aue rex iudeorum. Et conspuentes in eum accepto arundine percutiebant caput eius. Et postquam inluserunt ei. exuerunt eum clamidem. Et induerunt eum uestimentis eius. Et duxerunt eum ut crucifigerent. Et exeuntes aūt inuenerunt hominem

Palmsonntag

Gerleve

8

f 2a

Palmsonntag f. 1v

Zeichnung: cm analog
Doppelbl., 20,5 x 13,5 + 16,8 cm

Montag in Karlsruhe

uidit et tradidit eum. dedit illis
quem cũq; osculatus fuero. ipse
et confestim accedens ad ihm
dixit osculatus e eum. et dixit q;
dquod uenisti. c Tunc accesse
ge runt in ihesum. et tenu
unus ex his qui erant cum ihũ.
um exemit gladium suum. et p
rincipis sacerdotũ. et ampu
Tunc ait illi ihs. conuer
it in locũ suum. Omnes enim qui
gladio perimunt. gladio peribunt. an putas
rogare patrem meum. et exhi
plus q duodecim milia legiones
modo ergo implebuntur scr
portet fieri. In illa hora dixit
ũ ad latrones existis cũ gla
prehendere me. cotidie
docens in templo. et non me
rotum factum est. ut adimple
b
propheta rum. Tunc discipu
fugerũt. et ait illi tenentes ihm.
ad principem sacerdotum.
pres conuenerant. et petrus
longe. usque in atrium prin
et ingressus intro sedebat

Matth. 26,47-58

f. 7v

Montag in Karlsruhe

Prebeat nobis dñe diuinum tua sca seruitutem.
quo eorũ parte et ac tu delectemur. et structi p
Omps sempiterne ds. fer nos
da nobis rationabilem huius passionis sacramenta
peragere. ut indulgentiam percipere mereamur
Die illis dixit. Sic hiis pcepit pphta
hieremias. Dñe dominator astrorum. tibi exquisiui
tu ostendisti mihi scrutatio corũ. et ego quasi agnus
mansuetus qui portatur ad victimam. et non cognoui
quae cogitauerunt super me consilia dicentes. et ta
mus lignum in panem eius. et eradamus eum de terra
uentium. et nomen eius non memoretur amplius.
Tua autem dñe sabaoth. qui iudicas iuste et probas re
nes et corda. uideam quaeso ultionem tui. Tibi
enim reuelaui causam meam dñe ds meus.
In illo tempore. Sequi sciens iesus
ante diem festum pasche. sciens ihs quia uen
it eius hora ut transeat ex hoc mundo ad patrem.
cum dilexisset suos qui erant in mundo. in finem
dilexit eos. et cena facta cum diabolus iam se
misisset in corde. ut traderet eum iudas simonis
scariothis. sciens quia omnia dedit ei pater in
manus et quia ad dm exiuit. et ad dm uadit. Sur
git a cena. et posuit uestimenta sua. et cum
accepisset linteum. precinxit se. Deinde mittit
aquam in peluem. et cepit lauare pedes discipu
lorum. et extergere linteo. quo erat precinctus.

Mos autem fuit
Rex ego autem
y. Iudica de
os. causa tua
dñe d. mea
Cõ. Adiuer

Joh. 13,1-5.

Dienstag in Karlsruhe

Gerleve

f. 2r

1 Doppelbl. (stark beschnitten)
20 × 11 + 19 cm

Zu: Capt. Dietrich

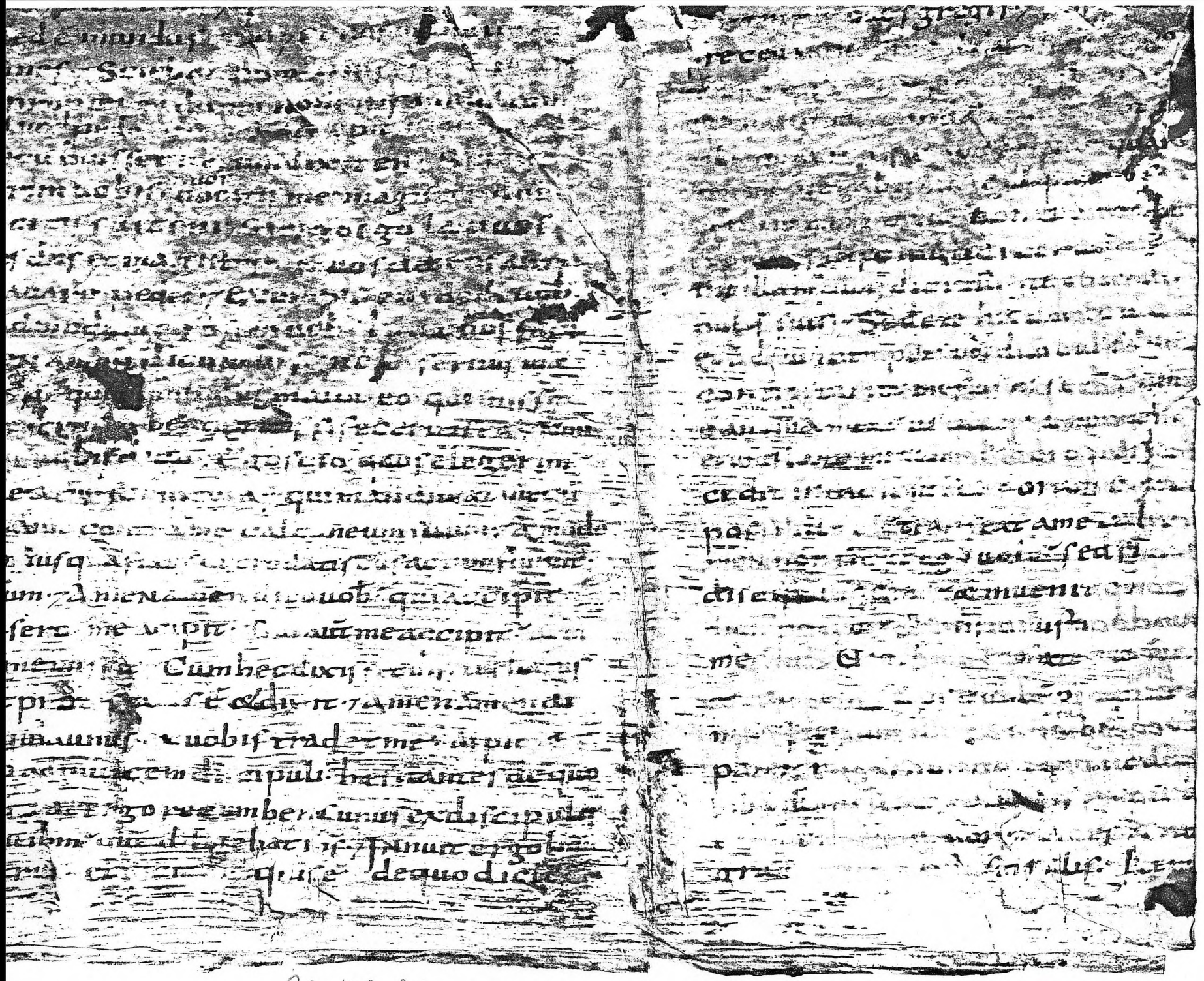

9

Joh. 13,9-24

Matth. 26,31-44

Petrus martyr?

Galvez

Z: Quantum

Joh. 13, 9 - 24

f. 2v

Matth. 26, 31 - 44

f. 1r

9

Gerleve

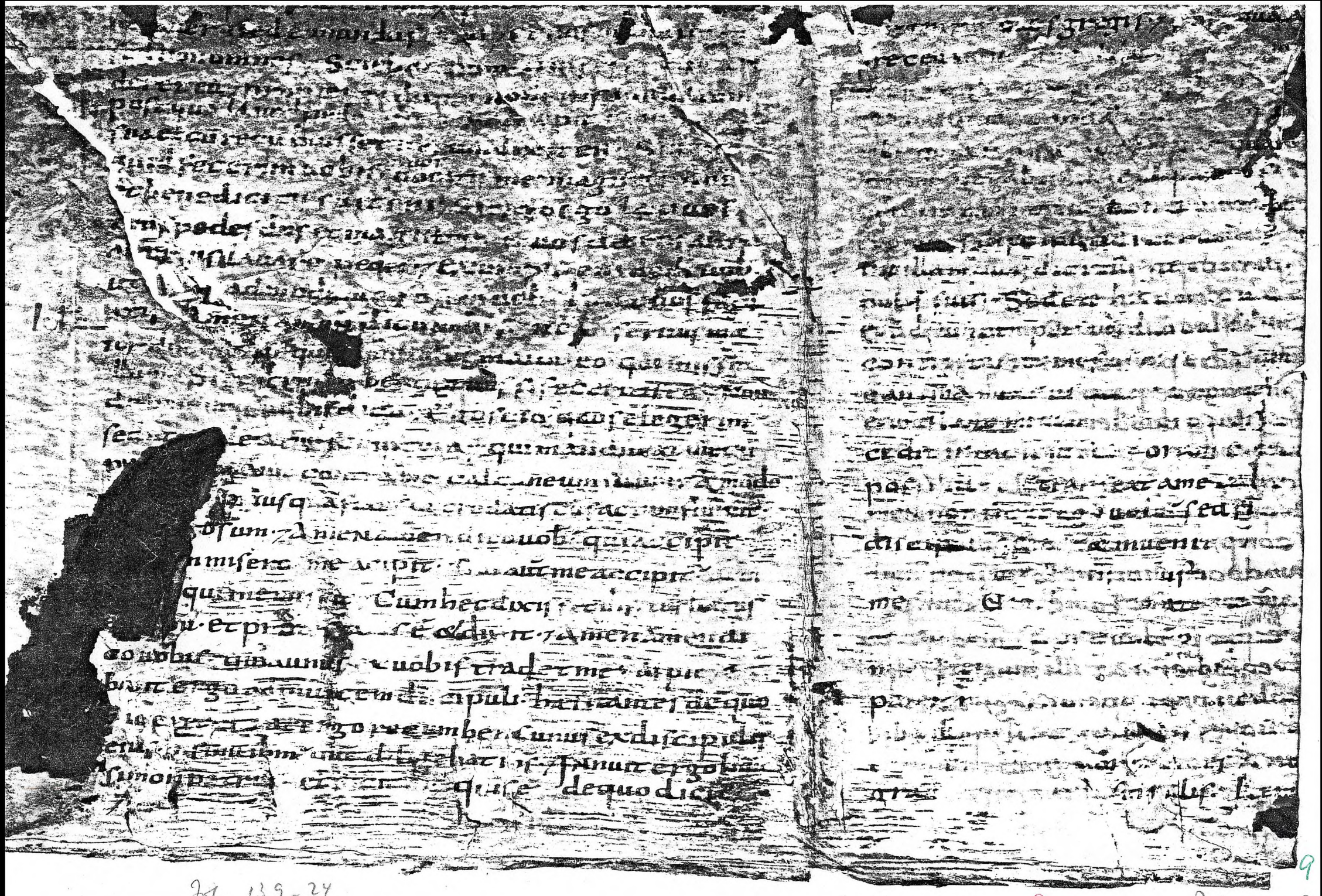

Joh. 13,9-24

Gerleve

Palimpsest?

9